2-комн. кв. посуточно

23 ноября, 14:28

Тульская область, Новомосковск, ул. Трудовые Резервы, 68

Метро:

3 366 □ в сутки

депозит, без предоплаты



Общая информация:

Этаж:	2 / 5
Общая площадь:	44.0 м²
Площадь комнат:	—
Жилая площадь:	—
Площадь кухни:	5.0 м²

В квартире:

- ✗ Кухонная мебель
- ✗ Мебель
- ✓ Холодильник
- ✗ Можно с животными
- ✓ Можно с детьми
- ✓ Телевизор
- ✓ Стиральная машина
- ✓ Балкон
- ✗ Телефон

Представитель: **Представитель: ID 94318868**

Сдам квартиру с балконом на сутки и более в микрорайоне с развитой инфраструктурой и хорошим транспортным сообщением. Три раздельных спальных места в двух изолированных комнаты. Стоимость указана за 2 человека, доплата после 2 человека 500 руб. за каждого последующего, максимально 5 человек., Код от сейфбокса и видео направляю после перевода остатка суммы по бронированию. Заселение с 14.00 час. Выезд до 12.00 следующего дня. Возможно позднее заселение и ранний выезд, уточняйте в сообщениях. Постельное белье и полотенца выдаётся по количеству человек, указывайте пожалуйста правильно. При заселении иметь любое удостоверение личности, водительское удостоверение, паспорт гражданина РФ. Гостям предоставляется свежее постельное белье и сухие мягкие полотенца, средства личной гигиены,посуда и все необходимое для комфортного проживания, цифровое телевидение, Wi Fi, чай и кофе. Парковка стихийная во дворе. Выезд в промышленную зону без пробок, в 8 минутах пешком находится РХТУ им. Д.И. Менделеева, в 12 минутах вокзал., в 2 минутах городской пляж. Оформляю отчётные документы и чек с QR кодом по требованию, счёт на оплату для организаций. Не сдаётся для шумных вечеринок! Курение табака и наркотических веществ в квартире запрещено. Заселение с детьми старше 5 лет. Оплата как за взрослого. Возрастная категория 24 + Фен выдаю по требованию. Залог возвращается после уборки квартиры при соблюдении правил проживания. Квартира расположена на втором этаже, лифт отсутствует. Выезд гостей ранее заявленного срока не предполагает возврат средств. В случае не заселения оплата за бронирование (предоплата)не возвращается. Приезжайте и чувствуйте себя как дома.

Ссылка на объявление: https://www.cian.ru/rent/flat/317723987

© 2012 - 2026 ЦИАН. Крупнейшая и самая достоверная база данных по аренде и продаже жилой, коммерческой и загородной недвижимости - www.cian.ru

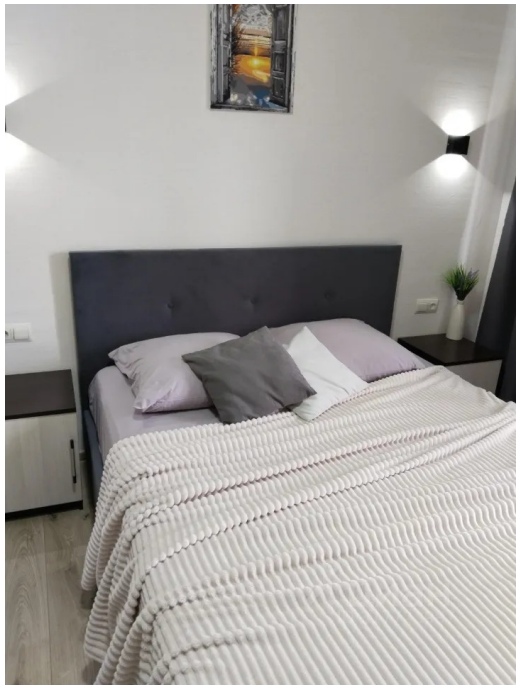



© 2012 - 2026 ЦИАН. Крупнейшая и самая достоверная база данных по аренде и продаже жилой, коммерческой и загородной недвижимости - www.cian.ru







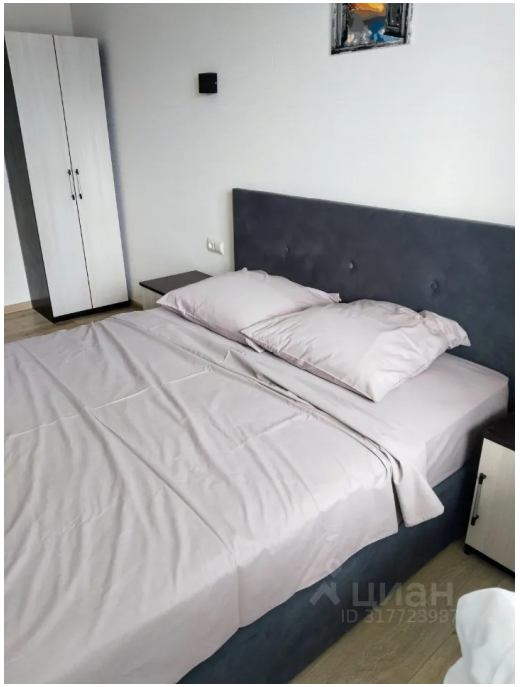

© 2012 - 2026 ЦИАН. Крупнейшая и самая достоверная база данных по аренде и продаже жилой, коммерческой и загородной недвижимости - www.cian.ru



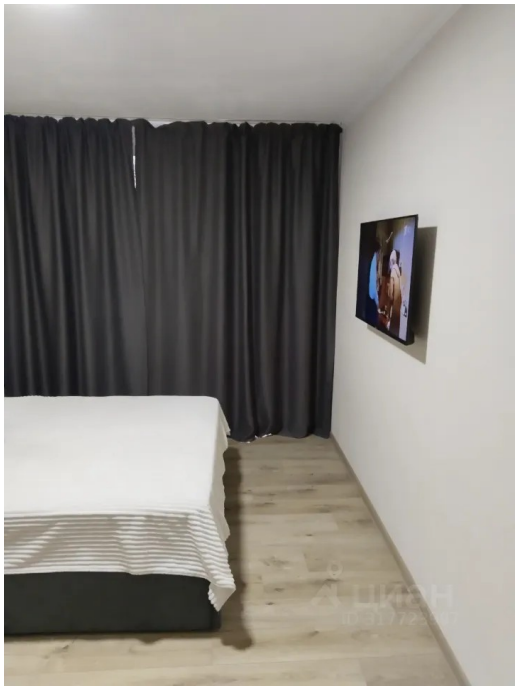





© 2012 - 2026 ЦИАН. Крупнейшая и самая достоверная база данных по аренде и продаже жилой, коммерческой и загородной недвижимости - www.cian.ru

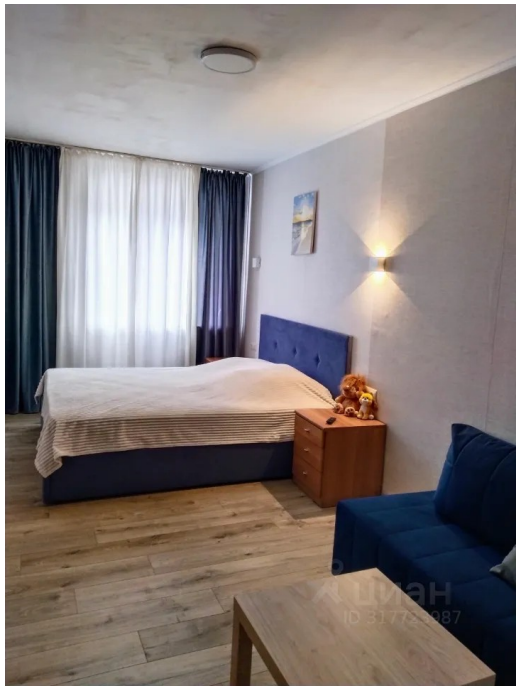







© 2012 - 2026 ЦИАН. Крупнейшая и самая достоверная база данных по аренде и продаже жилой, коммерческой и загородной недвижимости - www.cian.ru



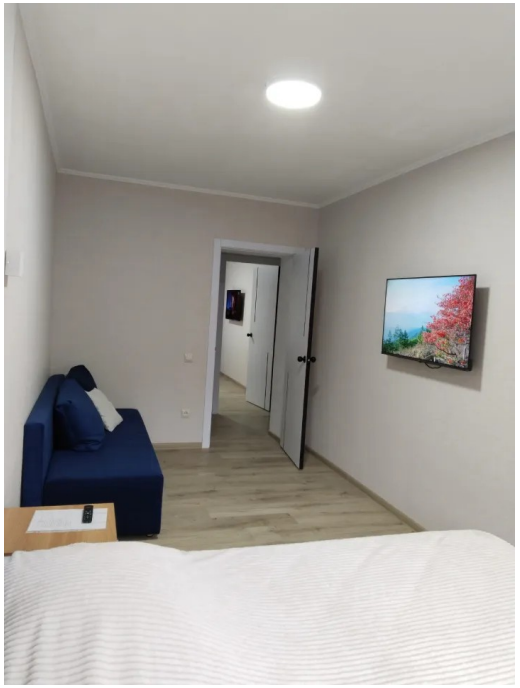

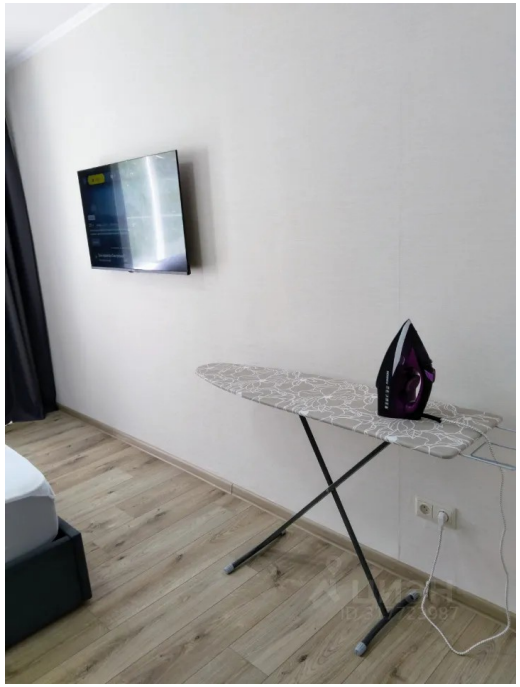



© 2012 - 2026 ЦИАН. Крупнейшая и самая достоверная база данных по аренде и продаже жилой, коммерческой и загородной недвижимости - www.cian.ru



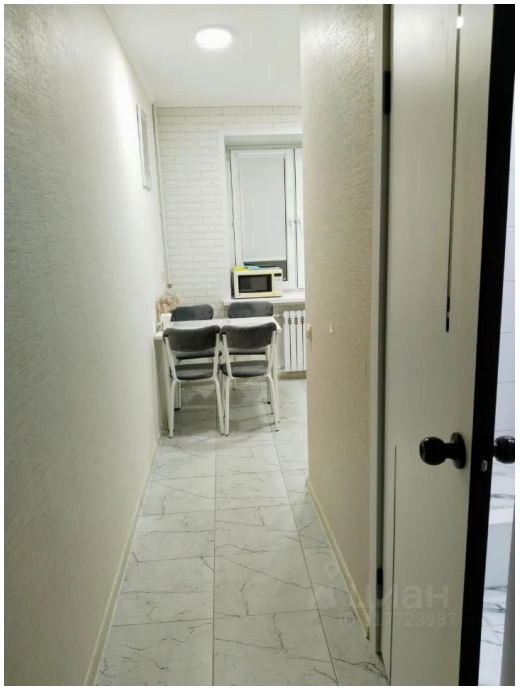

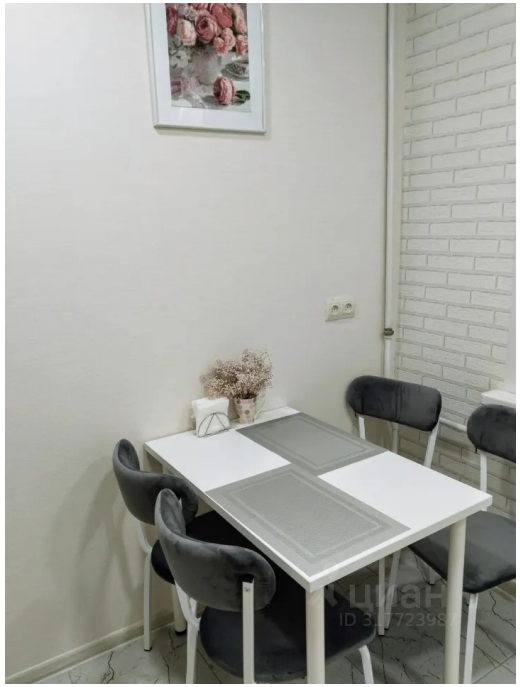



© 2012 - 2026 ЦИАН. Крупнейшая и самая достоверная база данных по аренде и продаже жилой, коммерческой и загородной недвижимости - www.cian.ru









© 2012 - 2026 ЦИАН. Крупнейшая и самая достоверная база данных по аренде и продаже жилой, коммерческой и загородной недвижимости - www.cian.ru



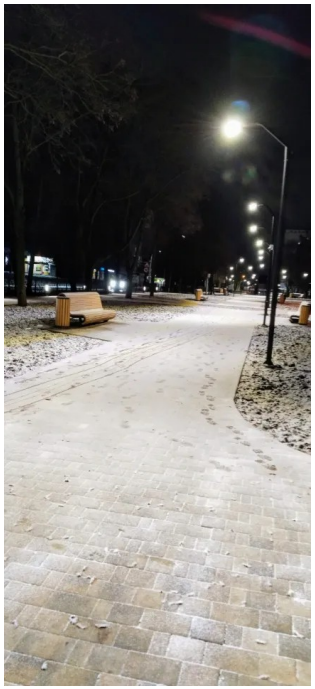

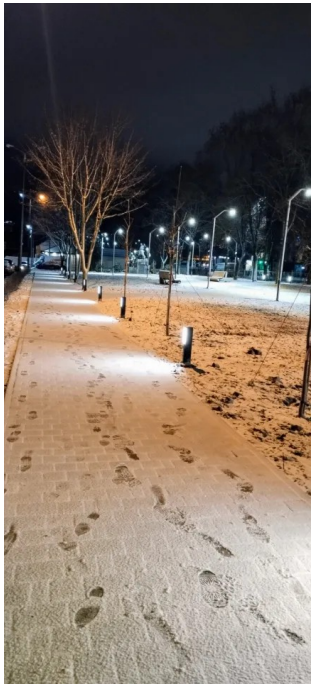

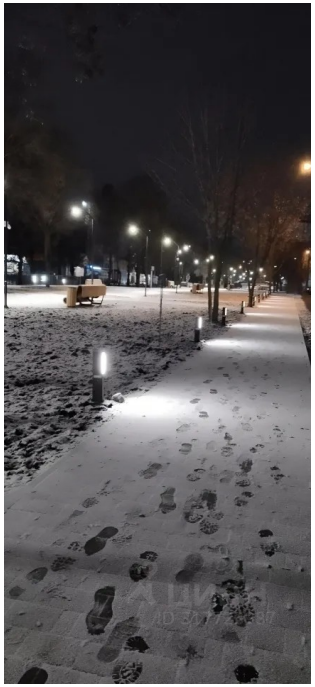

© 2012 - 2026 ЦИАН. Крупнейшая и самая достоверная база данных по аренде и продаже жилой, коммерческой и загородной недвижимости - www.cian.ru



© 2012 - 2026 ЦИАН. Крупнейшая и самая достоверная база данных по аренде и продаже жилой, коммерческой и загородной недвижимости - www.cian.ru